

# FINIS TEGRAE

SVALBARD ARCTIC ADVENTURE 2017



## NASZA ARKTYCZNA FINIS TERRAE

Svalbard to norweska prowincja znajdująca się w strefie arktycznej, 1000km od bieguna północnego. Rozciągając się między 74 a 85 równoleżnikiem stanowi najdalej wysuniętą na północ część Europy. Głównymi wyspami wchodzącymi w skład archipelagu są: Spitsbergen, Nordaustlandet, Barents Island, Edge Island oraz Prins Karls Forland Island. Svalbard od zachodu oblewają wody Morza Grenlandzkiego, od wschodu Morza Barentsa, a od północy okołobiegunowy basen arktyczny. Nad całym terytorium zwierzchnictwo sprawuje Norwegia.

Głównym celem wyprawy jest zdobycie najwyższego szczytu wyspy Spitsbergen Newtontoppen (1713m n.p.m.) poprzedzone 9 dniowym trekkingiem przez lodowce, które stanowią ok. 60 % powierzchni archipelagu. Ponadto celem pobocznym jest eksploracja pasma górskiego graniczącego od zachodu z fiordem Austfjorden, a od wschodu z lodowcem Trebrepasset. Północną granicę naszych działań stanowić będą dwa szczyty: Mallory Peak oraz Irvine Peak, które chcemy zdobyć w przeciągu dwóch tygodni od opuszczenia ostatniego zamieszkałego miejsca na wyspie Szpiczastych Gór. 160 km dzielące Szczyt Newtona od Longyearbyen oraz późniejszą wędrówkę i powrót do stolicy Svalbardu chcemy pokonać pieszo i bez wsparcia, ciągnąc na pulkach niezbędny sprzęt oraz żywność.

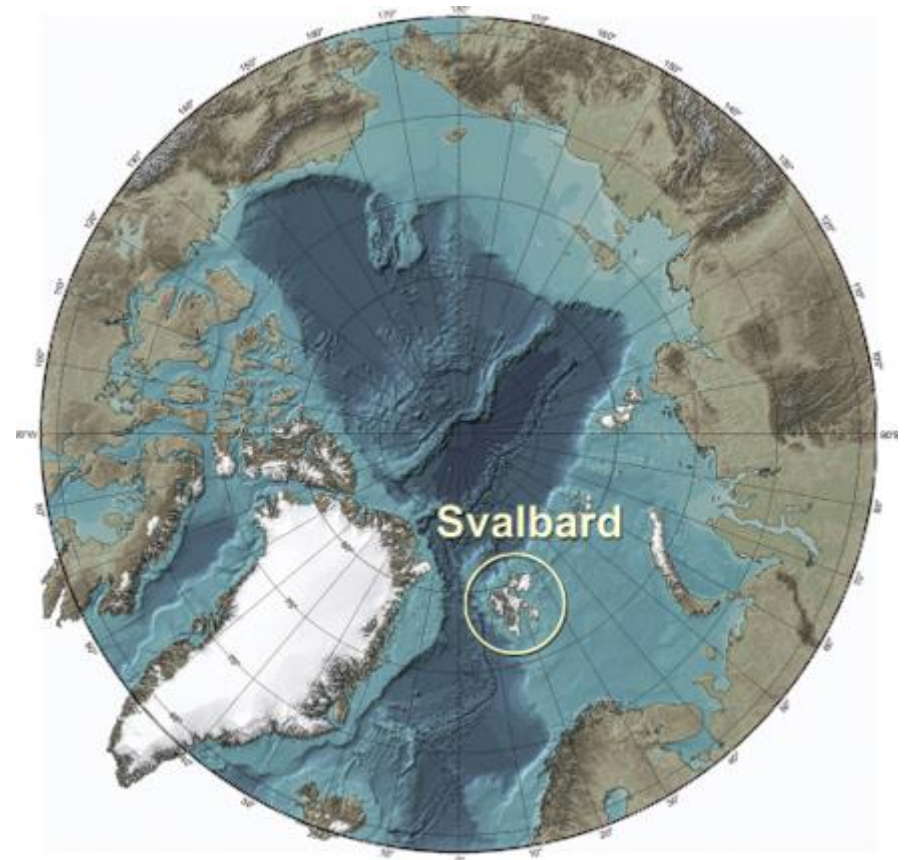

## PLAN WYPRAWY

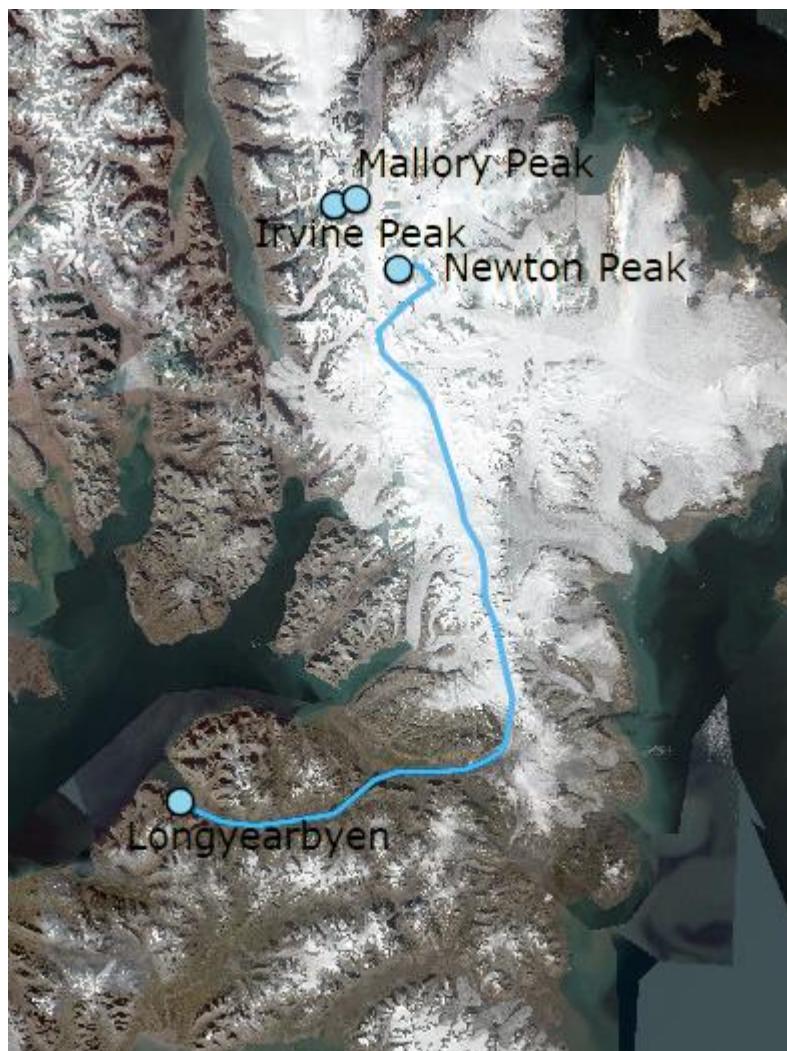

Termin wyprawy to sierpień 2017. Orientacyjny plan:

**Dzień 1** – przylot to Longyearbyen

**Dzień 2** – dolina Adventdalen

**Dzień 3** – dolina Sassendalen

**Dzień 4** – lodowiec Rabotbreen

**Dzień 5** – lodowiec Philippbreen i Filchnerfonna

**Dzień 6** – lodowiec Lomonosovfonna

**Dzień 7** – lodowiec Millingbreen i Russebreen

**Dzień 8** – lodowiec Keplerbreen, Kvitbreen, Ermakbreen

**Dzień 9** – **Newton Peak** 1713 m n.p.m.

**Dzień 10** – lodowiec Trebrepaset

**Dzień 12** – **Mallory Peak** 1316 m n.p.m. **Irvine Peak** 1560 m n.p.m.

**Dzień 13 – 20** - Eksploracja pasma górskiego graniczącego od zachodu z fiordem Austfjorden, a od wschodu z lodowcem Trebrepaset.

**Dzień 20-27** - powrót do Longyearbyen



## O NAS

**Kasia Czajka** – 26 lat, miłośnik gór, fotograf. W nogach ma setki kilometrów pokonanych na szlakach w rodzimych Tatrach i Beskidach oraz górach Europy i Azji. W wolnym czasie walczy z grawitacją poznając uroki wertykalnego świata. Ulubiona pora roku: wysokogórska zima.



**Bartosz Feret** - 29 lat, z wykształcenia matematyk, z zamiłowania podróżnik i górolaz. Ma za sobą kilka samotniczych wyjazdów w Karpaty Rumuńskie. Regularnie przemierza tatrzańskie oraz beskidzkie szlaki. Uczestnik biegów na orientację. Pozapodróżnicze hobby to biegi narciarskie.



## KOSZTORYS WYPRAWY

Bilety lotnicze x 2	~3000 zł
Wyżywienie x 2	~2000 zł
Gaz	~500 zł
Pulki x 2	~1000 zł
Namiot ekspedycyjny	~1500 zł
Śpiwór (temp. -25C) x 2	~4000 zł
<b>RAZEM:</b>	<b>~12000 zł</b>

